KOORDINAČNÍ SITUAČNÍ VÝKRES - část 3
1:1 000

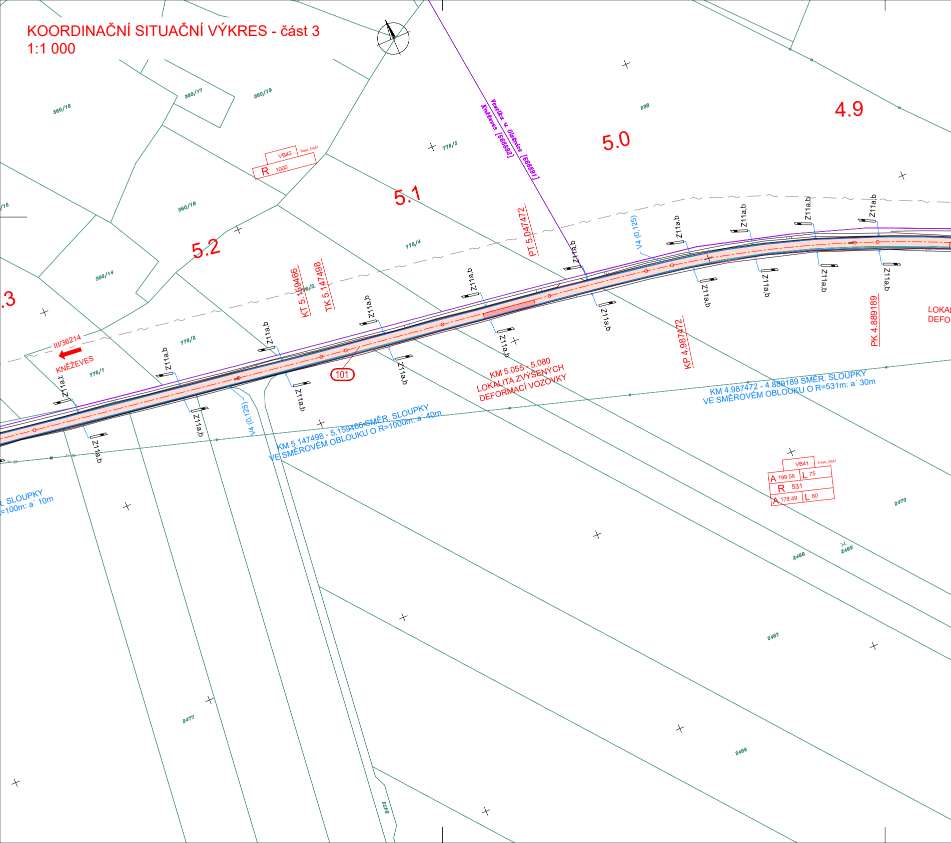
360/16
360/17
360/19
/15
360/18
360/14
238
776/5
776/4
776/3
776/2
776/1
4.9
5.0
5.1
5.2
.3
VB42
Trasa_OSA1
R 1000
Veselka u Olešnice [666891]
Kněževes [666882]
PT 5.047472
KT 5.159466
TK 5.147498
KP 4.987472
PK 4.889189
V4 (0,125)
V4 (0,125)
Z11a,b
101
III/36214
KNĚŽEVES
KM 5.055 - 5.080
LOKALITA ZVÝŠENÝCH
DEFORMACÍ VOZOVKY
LOKA
DEFO
KM 5.147498 - 5.159466 SMĚR. SLOUPKY
VE SMĚROVÉM OBLOUKU O R=1000m: a´ 40m
KM 4.987472 - 4.889189 SMĚR. SLOUPKY
VE SMĚROVÉM OBLOUKU O R=531m: a´ 30m
R. SLOUPKY
=100m: a´ 10m
VB41
Trasa_OSA1
A 199.56 L 75
R 531
A 178.49 L 60
2470
2469
2468
2467
2466
2477
2473

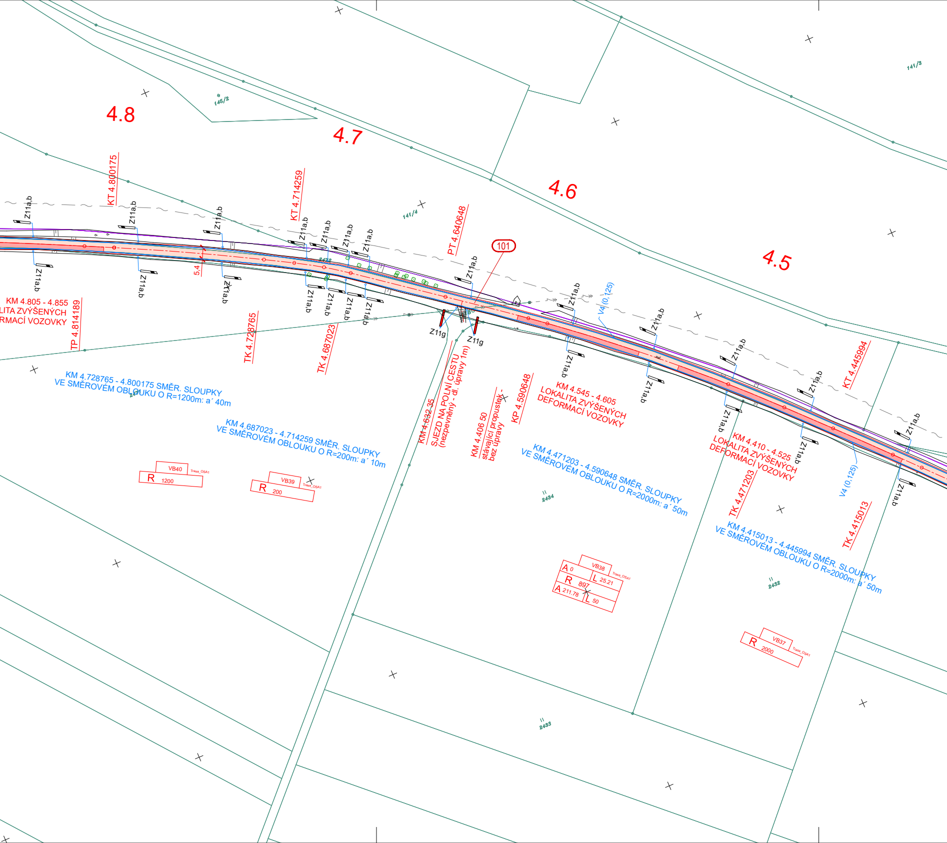
4.8
4.7
4.6
4.5
145/2
141/3
141/4
KT 4.800175
KT 4.714259
PT 4.640648
101
Z11a,b
Z11g
Z11g
5,4
V4 (0,125)
KM 4.805 - 4.855
LITA ZVÝŠENÝCH
RMACÍ VOZOVKY
TP 4.814189
TK 4.728765
TK 4.687023
KM 4.728765 - 4.800175 SMĚR. SLOUPKY
VE SMĚROVÉM OBLOUKU O R=1200m: a´ 40m
KM 4.687023 - 4.714259 SMĚR. SLOUPKY
VE SMĚROVÉM OBLOUKU O R=200m: a´ 10m
KM 4.632 35
SJEZD NA POLNÍ CESTU
(nezpevněný - dl. úpravy 1m)
KM 4.406 50
stávající propustek -
bez úpravy
KP 4.590648
KM 4.545 - 4.605
LOKALITA ZVÝŠENÝCH
DEFORMACÍ VOZOVKY
KM 4.471203 - 4.590648 SMĚR. SLOUPKY
VE SMĚROVÉM OBLOUKU O R=2000m: a´ 50m
KT 4.445994
KM 4.410 - 4.525
LOKALITA ZVÝŠENÝCH
DEFORMACÍ VOZOVKY
TK 4.471203
TK 4.415013
KM 4.415013 - 4.445994 SMĚR. SLOUPKY
VE SMĚROVÉM OBLOUKU O R=2000m: a´ 50m
VB40
Trasa_OSA1
R 1200
VB39
Trasa_OSA1
R 200
VB38
Trasa_OSA1
A 0
L 25.21
R 897
A 211.78
L 50
VB37
Trasa_OSA1
R 2000
2434
2433
2432

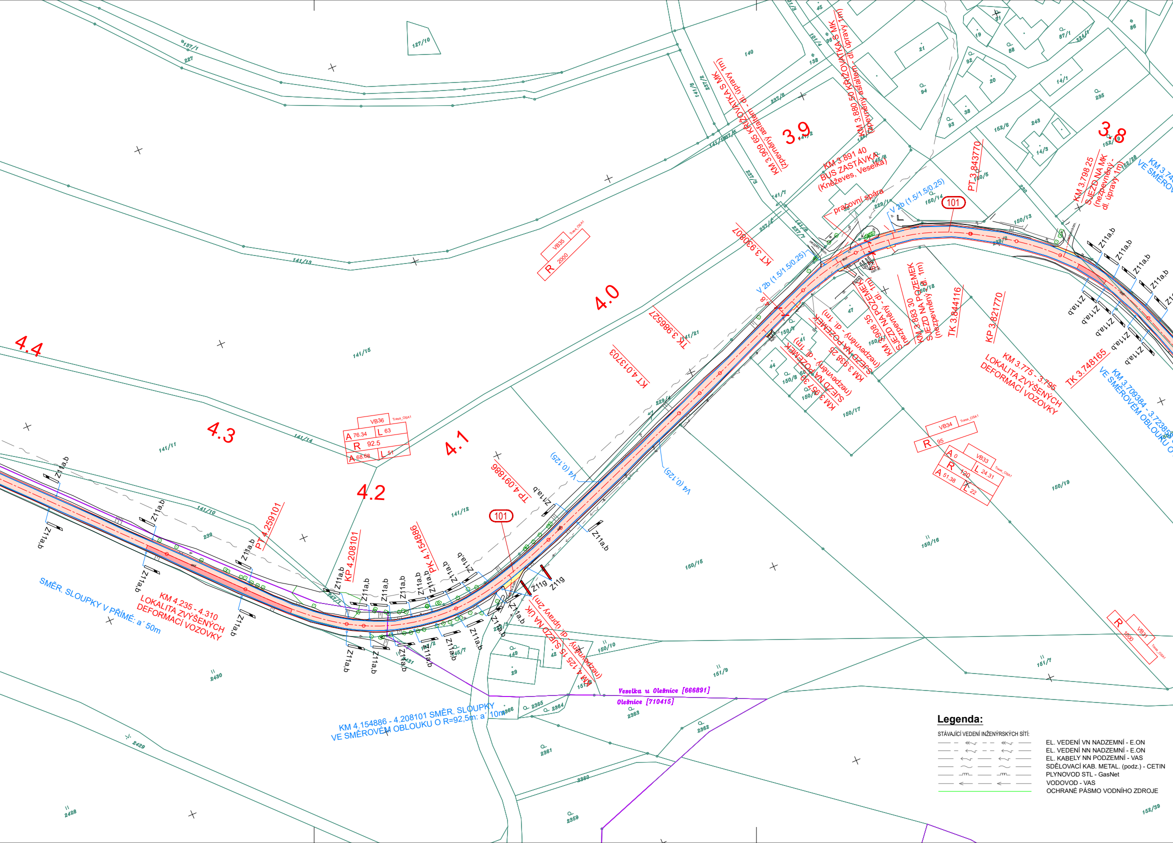
4.4
4.3
4.2
4.1
4.0
3.9
3.8
101
101
VB36
A 76.34 L 63
R 92.5
A 68.68 L 51
VB35
R 2000
VB34
R 95
VB33
A 0 L 24.31
R 120
A 51.38 L 22
VB31
R 1000
Trasa_OSA1
PT 4.259101
KP 4.208101
PK 4.154886
TP 4.091886
KT 4.013703
TK 3.986527
KT 3.930807
TK 3.844116
KP 3.821770
TK 3.748165
PT 3.843770
KM 4.235 - 4.310
LOKALITA ZVÝŠENÝCH
DEFORMACÍ VOZOVKY
SMĚR. SLOUPKY V PŘÍMĚ: a˚50m
KM 4.154886 - 4.208101 SMĚR. SLOUPKY
VE SMĚROVÉM OBLOUKU O R=92,5m: a˚10m
KM 4.125 15 SJEZD NA ÚK
(nezpevněný - dl. úpravy 2m)
KM 3.909 65 KŘIŽOVATKA S MK
(zpevněný asfaltem - dl. úpravy 1m)
KM 3.880 50 KŘIŽOVATKA S MK
(zpevněný asfaltem - dl. úpravy 1m)
KM 3.891 40
BUS ZASTÁVKA
(Kněževes, Veselka)
pracovní spára
KM 3.908 35
SJEZD NA POZEMEK
(nezpevněný - dl. 1m)
KM 3.883 30
SJEZD NA POZEMEK
(nezpevněný dl. 1m)
KM 3.938 25
SJEZD NA POZEMEK
(nezpevněný - dl. 1m)
KM 3.951 30
SJEZD NA POZEMEK
(nezpevněný - dl. 1m)
KM 3.798 25
SJEZD NA MK
(nezpevněný - dl. úpravy 1m)
KM 3.775 - 3.795
LOKALITA ZVÝŠENÝCH
DEFORMACÍ VOZOVKY
KM 3.709384 - 3.72385
VE SMĚROVÉM OBLOUKU
KM 3.74
VE SMĚROV
V 2b (1.5/1.5/0.25)
V 2b (1.5/1.5/0.25)
V4 (0,125)
V4 (0,125)
Z11a,b
Z11g
Z11g
Veselka u Olešnice [666891]
Olešnice [710415]
137/1
127/10
227
141/13
141/15
141/14
141/11
141/10
141/12
141/21
239
2430
2429
2428
229/1
150/15
150/16
150/19
150/10
151/9
151/7
151/5
2366
2365
2364
2363
2362
2361
2360
2359
149
29
42
152/39
140
138
141/6
237/2
237/5
237/3
141/7
237/1
141/8
237/7
45
101/4
96
21
94
92
20
93
38
19
91
88
87/1
224/1
14/1
235
86
152/6
243
14/3
152/28
230
150/5
150/14
150/13
229/1
150/18
150/17
150/8
150/3
47
44

Legenda:

STÁVAJÍCÍ VEDENÍ INŽENÝRSKÝCH SÍTÍ:

EL. VEDENÍ VN NADZEMNÍ - E.ON
EL. VEDENÍ NN NADZEMNÍ - E.ON
EL. KABELY NN PODZEMNÍ - VAS
SDĚLOVACÍ KAB. METAL. (podz.) - CETIN
PLYNOVOD STL - GasNet
VODOVOD - VAS
OCHRANÉ PÁSMO VODNÍHO ZDROJE

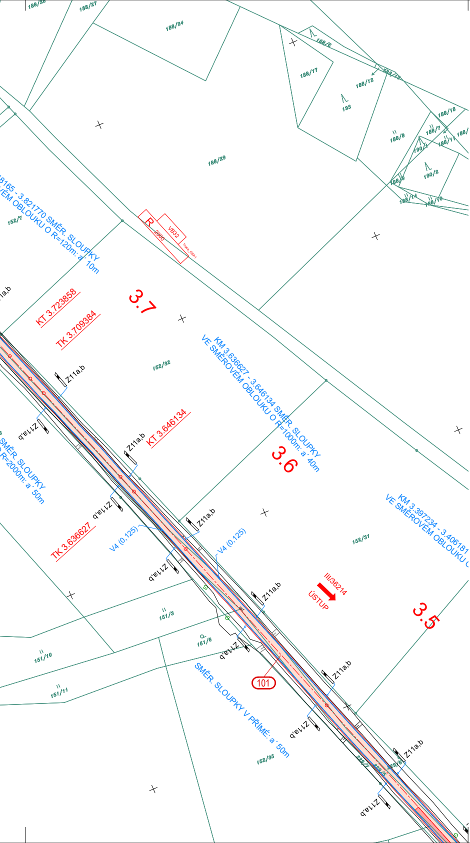
188/26
188/27
188/24
188/6
188/17
188/12
188/13
193
188/18
188/8
188/7
188/11
188/
190/1
190/2
188/9
188/14
188/10
188/29
152/1
8165 - 3.821770 SMĚR. SLOUPKY
EM OBLOUKU O R=120m; a´ 10m
R
2000
VB32
Trasa OSA1
1a,b
KT 3.723858
TK 3.709384
3.7
152/32
KM 3.636627 - 3.646134 SMĚR. SLOUPKY
VE SMĚROVÉM OBLOUKU O R=1000m; a´ 40m
Z11a,b
Z11a,b
KT 3.646134
3.6
SMĚR. SLOUPKY
R=2000m; a´ 50m
Z11a,b
TK 3.636627
V4 (0,125)
V4 (0,125)
KM 3.397234 - 3.406181
VE SMĚROVÉM OBLOUKU O
152/31
III/36214
ÚSTUP
3.5
151/3
151/8
151/10
151/11
101
SMĚR. SLOUPKY V PŘÍMÉ; a´ 50m
152/35
Z11a,b

Legenda:

Kněževes [666882]
Trpín [768740]
HRANICE KATASTRU

HRANICE PARCEL

417/16 PARCELNÍ ČÍSLO

- 🟥 ZESÍLENÁ KRYTOVÁ VRSTVA VOZOVKY
- ▨ PŘECHODOVÝ ÚSEK: FRÉZOVÁNÍ + PLYNULÉ NAPOJENÍ ZESÍLENÉ VOZOVKY NA STÁVAJÍCÍ STAV
- 🟥 LOKALITY ZVÝŠENÝCH DEFORMACÍ VOZOVKY
- ⬜ NEZPEVNĚNÁ KRAJNICE š. 0.5m
- 🟧 ÚPRAVA KŘIŽOVATEK A ZPEVNĚNÝCH SJEZDŮ
- 🟨 ÚPRAVA NEZPEVNĚNÝCH SJEZDŮ

Seznam objektů stavby:

100 Objekty pozemních komunikací
SO 101 Silnice III/36214 (sil. III/36213 - Kněževes)
SO 102 Silnice III/36214 (Kněževes - sil. III/3626)
SO 180 Dopravní opatření

101 ČÍSLO STAVEBNÍHO OBJEKTU

SMĚROVÉ SLOUPKY Z11a,b

SMĚROVÉ SLOUPKY Z11g

VODOROVNÉ DOPR. ZNAČENÍ:
V4 (0,125)

C

PDPS

Souřadnicový systém S-JTSK
Výškový systém Bpv

OBJEDNATEL	**Správa a údržba silnic Jihomoravského kraje,** příspěvková organizace kraje, Žerotínovo nám. 449/3, 602 00 Brno
GENERÁLNÍ PROJEKTANT	**Linio Plan, s.r.o.** Sochorova 23, 616 00 Brno

HLAVNÍ INŽENÝR PROJEKTU	**ING. FRANTIŠEK KOKORSKÝ**		ČÍSLO ZAKÁZKY	L-20-093-000
			ATELIER	S1
ZODPOVĚDNÝ PROJEKTANT	**ING. FRANTIŠEK KOKORSKÝ**		PROJEKTANT SO	Linio Plan, s.r.o. Sochorova 23, 616 00 Brno
VYPRACOVAL	**ING. MARKÉTA STŘÍŽOVÁ**			
KONTROLOVAL	**ING. TOMÁŠ JAKL**	Jakl		
KRAJ JIHOMORAVSKÝ	OKRES BLANSKO	MÚ/OÚ SULÍKOV, ÚSTUP, KNĚŽEVES		
AKCE **III/36214 Sulíkov - Ústup - Kněževes**			DATUM	03/2021
			FORMÁT	14 A4
			MĚŘÍTKO	1 :1000
ČÁST C - SITUAČNÍ VÝKRESY			STUPEŇ	PDPS
			ČÍSLO ZAKÁZKY	L-20-093-000
PŘÍLOHA KOORDINAČNÍ SITUAČNÍ VÝKRES - část 3			ČÍS. SOUPRAVY	ČÍS. PŘÍLOHY **2.3**